NPO法人 子どものいのちを守る会 https://empowering-children.tokyo/

Protect Children's Life

Empowering Children

11/ 2020

令和二年　11 月号

2020 November Edition

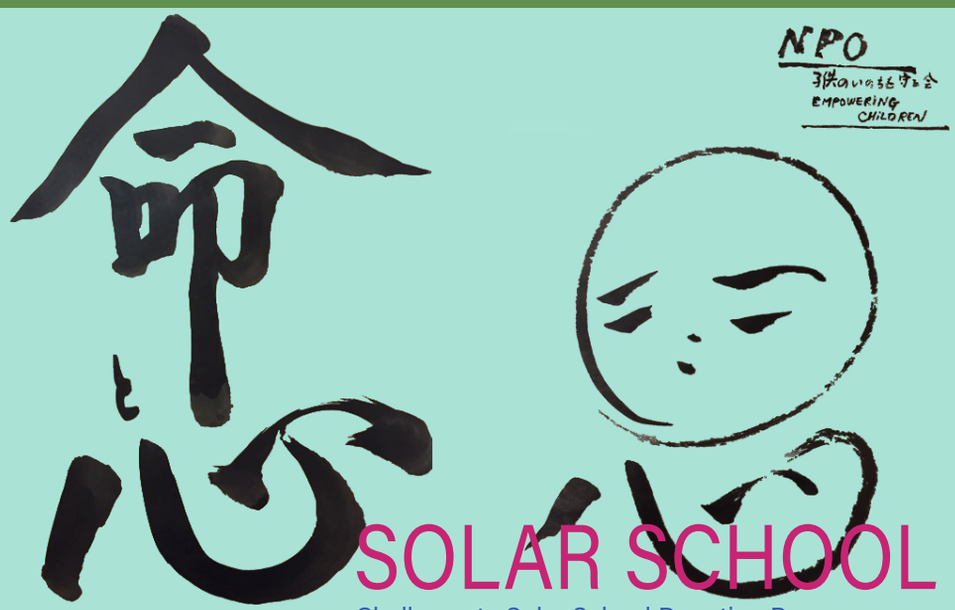

SOLAR SCHOOL への挑戦

Challenge to Solar School Donation Program

皆さん　　お元気ですか

時代はニューノーマルに向かっているのか、世間は騒がしいですね。アメリカの大統領選挙、菅総理の誕生でコロナの中の東南アジアでの地盤作り、中国の香港弾圧、中近東でのイスラエルと UAE の国交樹立、ヨーロッパの COVIT-19 の第 3 波アゼルバイジャンとアルメニアの紛争等々絶え間なく動く世界は皆さんご承知の情勢です。

日本で目立った話題では 2050 年に温暖化ガス ’0’ 目標発表（EU は発表済み）で産業構造の転換が起こる。我々の関連するところではエネルギーの基本計画改定でソーラーの 2050 年に 300GW（原発 300 基分相当）、風力で 300GW 目標が出ています。

今回は万博を題材としました。1970 年の大阪万博に続いて 2025 年大阪関西万博（いのちが大テーマ）が 4 月 13 日～10 月 13 日迄予定されております。当時あの連日満員の万博に小生も 3 度ほど長い列に並び見学したのをおぼえています。それほどインパクトが強かったのでしょう。

今回は多分今までのインバウンドから思うと 3000 万人の来客、経済効果も 2 兆円を見込んでいるらしい。全体をまとめる総合プロデューサーはおらず会場デザインと会場運営に各一名、計 10 名のプロデューサーがそれぞれ多様示すことになりましたが、テーマプロデューサーが上げたのは

藤本壮介　会場デザインプロデューサー
石川勝　　会場運営プロデューサー

テーマ事業プロデューサー

福岡伸一	いのちを知る
河森正治	いのちを育む
河瀬直美	いのちを守る
小山薫堂	いのちをつむぐ
石黒浩	いのちを拡げる
中島さち子	いのちを高める
落合陽一	いのちを磨く
宮田裕章	いのちを響き合わせる

（いのち輝く未来社会のデザイン）

これをみて我々 NPO 、子供のいのちを守る会と名付けた先人に敬意を表したいと思います。それ程に来るみらいは ’いのち’ の大切さに焦点を当てた素晴らしい万博になると思います。

未来社会の実験場

SDG s 達成への貢献や国家戦略、Society 5.0 の実現を目指し、世界 80 億の人とその課題解決に向けて英知の発信、紹介、共有、共創することになるそうです。若手のプロデューサーが多く、期待したいし、大きな楽しみでもあります。

ご寄付頂ける方はこちらからお願いいたします

ジャパンネット銀行：店番号 005、口座番号 (普通)1290689
口座名義 トクヒ) コドモノイノチヲマモルカイ

クレジット決済：
https://empowering-children.tokyo/donation/

NPO法人
子どものいのちを守る会

〒162-0805
東京都新宿区矢来町 123　矢来ビル 3F　Tel. 03-5227-1877

お問い合わせ
kdm.mamorukai@gmail.com